Bauzustand 1 - Zustand bei Beginn Deponiehauptschüttung
Stato di costruzione 1 - Situazione a inizio fase principale di deposito

Maßstab 1:2000 / scala 1:2000

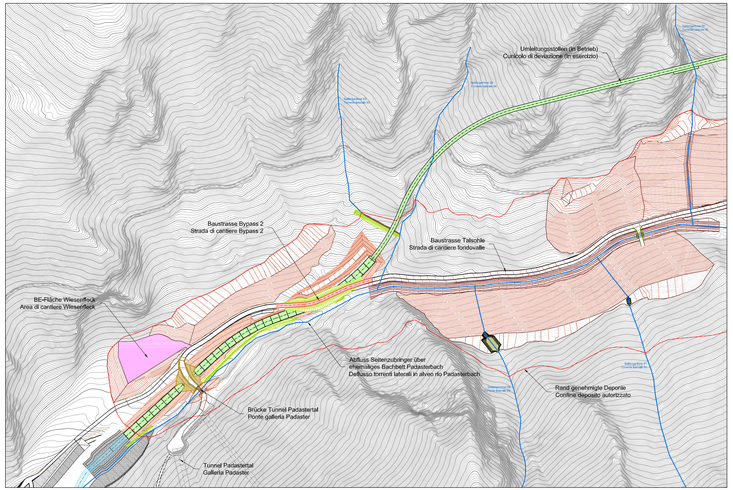

Bauzustand 2 - Eindeckung Umleitungsstollen
Stato di costruzione 2 - Ritombamento cunicolo

Maßstab 1:2000 / scala 1:2000

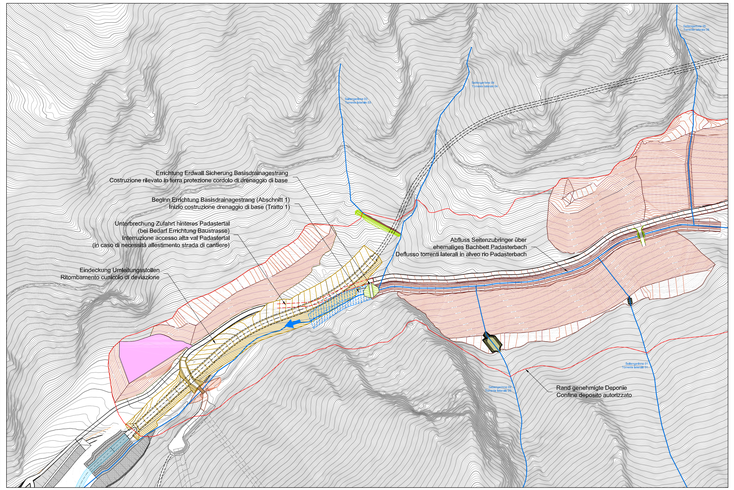

Bauzustand 3 - Fertigstellung Basisdrainagestrang
Stato di costruzione 3 - Completamento drenaggio di base

Maßstab 1:2000 / scala 1:2000

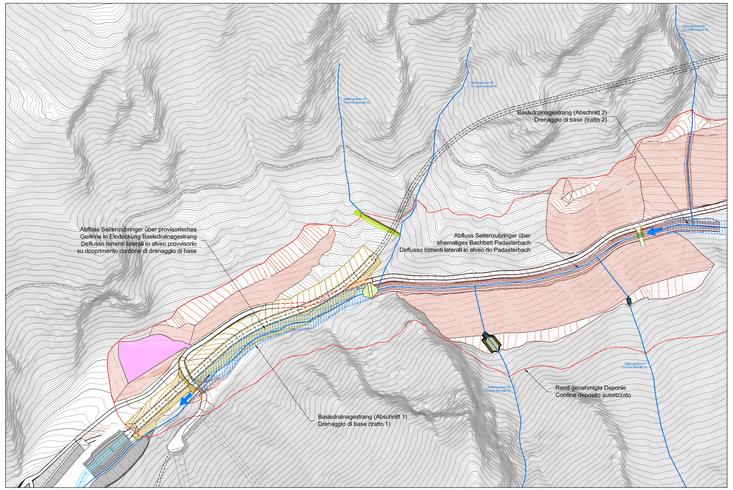

Legende / Legenda

Genehmigter Deponierand	Confine deposito autorizzato
Strasse Bestand	Strada esistente
Seitenzubringer	Torrente laterale
BE-Fläche	Area di cantiere
Umleitungsstollen in bergm. Bauweise	Cunicolo di deviazione in galleria naturale
Umleitungsstollen in offener Bauweise	Cunicolo di deviazione in galleria artificiale
Brücke Bestand	Ponte esistente
Deponiehauptschüttung	Fase principale di deposito
Lehrenschüttungen	Depositi su versante
Basisdrainagestrang	Drenaggio di base
Neue Baustrasse	Nuova strada di cantiere
Aushub	Scavo
Dammschüttung	Rilevato

Längenmaßstab / Scalimetro: (1:2000)

0 10 20 50 100 200 m

N

Koordinatensystem / Sistema di coordinate:	BBT_TM-WGS84
Höhensystem / Sistema altimetrico:	UELN

Bauzustand 4 - Errichtung System Wasserableitung BE-Fläche Padastertal
Stato di costruzione 4 - Costruzione sistema di smaltimento acque area di cantiere Padastertal

Maßstab 1:2000 / scala 1:2000

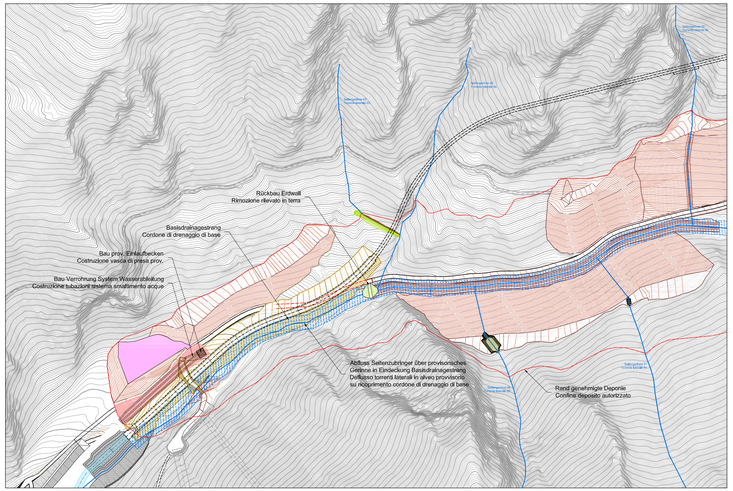

Bauzustand 5 - Zustand Baustrasse Bypass 3
Stato di costruzione 5 - Situazione strada di cantiere Bypass 3

Maßstab 1:2000 / scala 1:2000

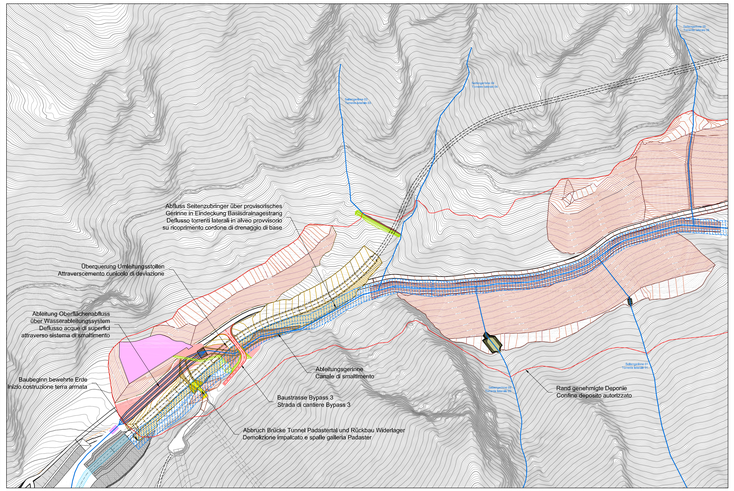

Bauzustand 6 - Ebene BE-Fläche Padastertal
Stato di costruzione 6 - Cuneo piano area di cantiere Padastertal

Maßstab 1:2000 / scala 1:2000

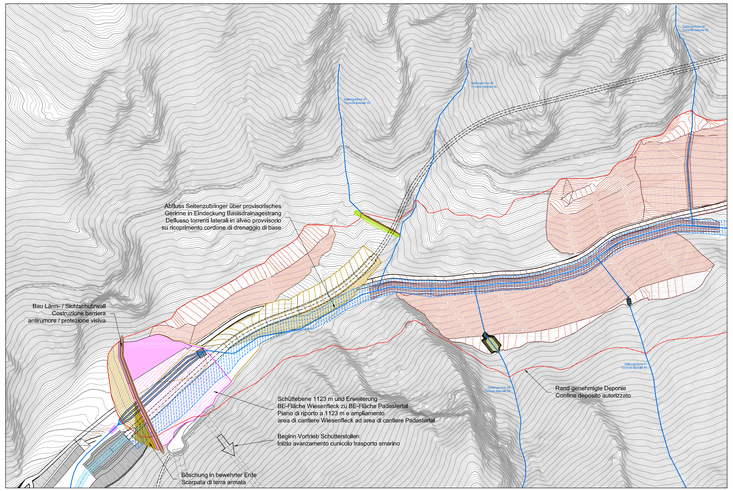

Bearbeitungsstand
Stato di elaborazione

Revision / Revisione	Änderungen / Cambiamenti	Verantwortlicher Änderung / Responsabile cambiamento	Datum / Data
00	Entfassung Ausschreibungsplanung / Edizione finale progettazione d'appalto	R. Palla	10.10.2012

Von der Europäischen Union kofinanziert
Transeuropäisches Verkehrsnetz (TEN-V)

Cofinanziato dall'Unione europea
Rete transeuropea di trasporto (TEN-T)

AUSBAU EISENBAHNACHSE MÜNCHEN - VERONA

POTENZIAMENTO ASSE FERROVIARIO MONACO - VERONA

BRENNER BASISTUNNEL

GALLERIA DI BASE DEL BRENNERO

AUSSCHREIBUNGSPLANUNG

PROGETTAZIONE D'APPALTO

ERKUNDUNGSLOS E52 PADASTERTAL

LOTTO DI PROSPEZIONE E52 PADASTERTAL

Projektteilheit: Deponiebau	Unità di progetto: Lavori nel Deposito
Dokumentenart: Bauphasenplan	Tipo documento: Piano fasi di lavoro
Dokumenteninhalt: Bauphasen (2/2) Unterer Bereich Padastertal	Contenuto documento: Fasi di lavoro (2/2) Ambito inferiore Padastertal

PGW2
PLANUNGSGEMEINSCHAFT WOLF 2
IC - BWB - Hgm - LR - GWU
c/o IC consulenten Ziviltechniker GmbH
Schönbrunnerstrasse 297, 1120 Wien

	DATUM / DATA	NAME / NOME
Bearbeitet / elaborato:	14.09.2012	D. Thaler
Gezeichnet / firmato:	14.09.2012	T. Steiner
Geprüft / verificato:	14.09.2012	R. Palla

BBT
Galleria di Base del Brennero
Brenner Basistunnel BBT SE

Planfreigabe Planer / Delibera progettista	Datum / data: 10.10.2012	Name / nome: R. Palla
Planfreigabe Projektleitung / Delibera direzione progetto	Datum / data: 25.10.2012	Name / nome: W. Eisbauer

Baukilometer / Chilometro opera	Von / da - Bis / a -	Massstab / Scala 1 : 2000	Status Dokument / Stato documento: FREIGABE / DELIBERA

BTA/T / STA/C	LOS / LOTTO	EBNR / CNR	Nummer / Numero	Dokumentenart / Tipo documento	Vertrag / Contratto	Fortl. Nummer / Numero progress.	Revision / Revisione
01	- E52	- DB	- 000	KBP	- D0583	- 02208	- 50