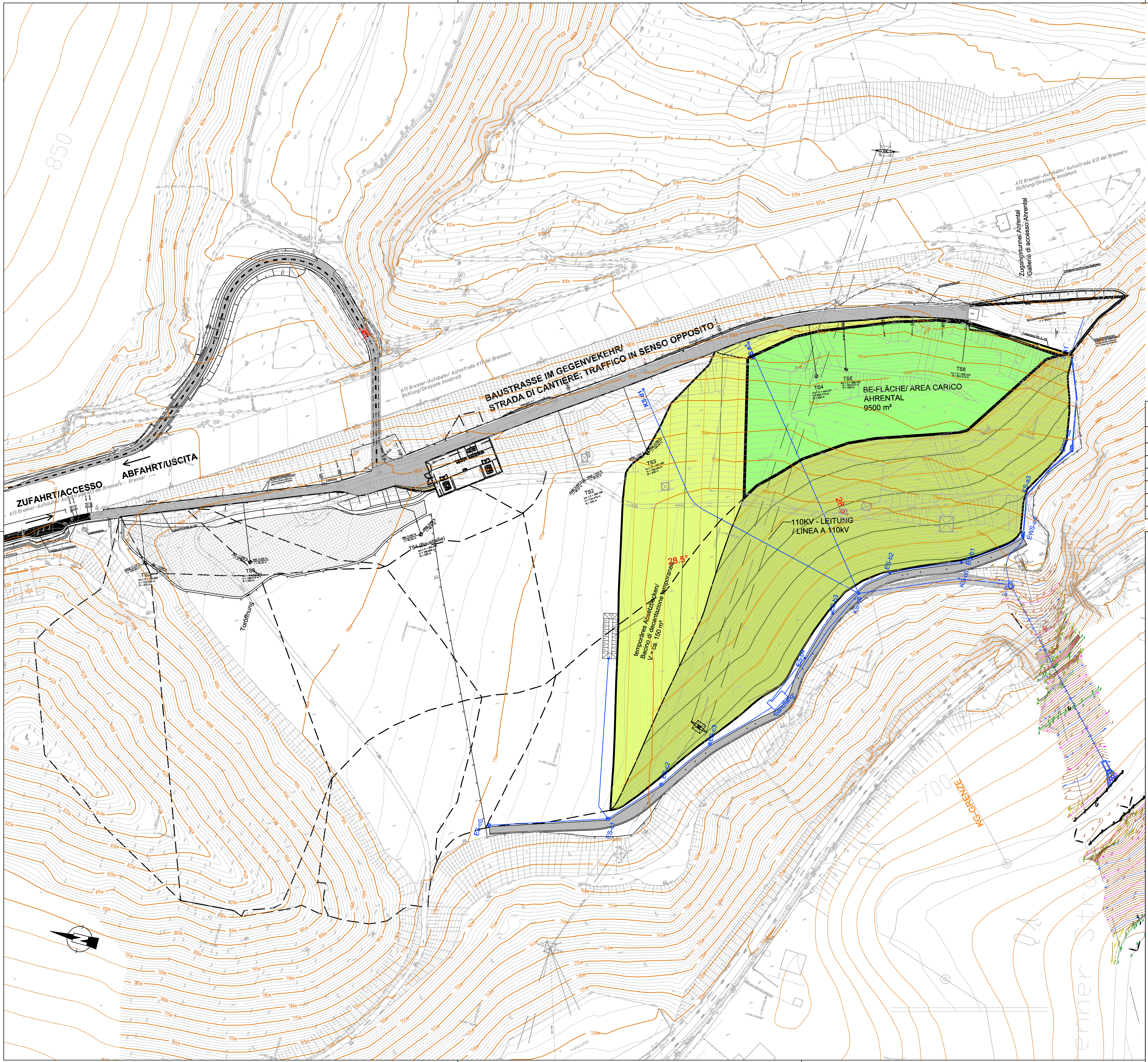

M / Scala 1 : 1.000

50m 0 50m 100m

Bearbeitungsstand
Stato di elaborazione

Revision Revisione	Änderungen Cambiamenti	Verantwortlicher Änderung Responsabile modifica	Datum Data
00	Erstversion / Prima Versione	GJe	29.07.2013

Mit Beteiligung der Europäischen Union aus dem Haushalt der Transeuropäischen Verkehrsnetze finanziertes Vorhaben
Opera finanziata con la partecipazione dell' Unione Europea attraverso il bilancio delle reti di trasporto transeuropee

Ausbau Eisenbahnachse München-Verona

BRENNER BASISTUNNEL

Ausschreibungsplanung

Potenziamento asse ferroviario Monaco - Verona

GALLERIA DI BASE DEL BRENNERO

Progettazione d'appalto

AP164, Baulos Tulfes Pfons

AP164, Lotto principale Tulfes Pfons

Projekteinheit	Unità di progetto
Baustellen Einrichtung	Lavori nel Deposito
Dokumentenart	Tipo documento
Lageplan	Planimetria
Dokumenteninhalt	Contenuto documento
Ahrental und Transportwege	Deposito Ahrental sud Concetto di riporto - fase 1

ARGE BI - GC

GALLERIA DI BASE DEL BRENNERO - BRENNER BASISTUNNEL BBT SE
Piazza Stazione 1 • I-39100 Bolzano
Tel.: +39 0471 0622-10 • Fax: +39 0471 0622-11
Amraser Str. 8 • A6020 Innsbruck
Tel.: +43 512 4030 • Fax: +43 512 4030-110
Email: bbt@bbt-se.com • www.bbt-se.com

	Datum / Data	Name / Nome
Bearbeitet / Elaborato	19.10.2012	Mössmer Stefan
Geprüft / Verificato	19.10.2012	Holzleitner Wolfgang
Massstab / Scala	1 : 1000	
Prüfung ÖBA / Verifica DL	XX	
Prüfstatiker / Verifica statica	XX	
Freigabe BBT / Delibera BBT	XX	

Projekt-kilometer / Chilometro progetto	von / da 4,6 bis / a 6,0 bei / al	Bau-kilometer / Chilometro opera	von / da bis / a bei / al	Status Dokument / Stato documento

Staat Stato	Los Lotto	Einheit Unità	Nummer Numero	Dokumentenart Tipo documento	Vertrag Contratto	Nummer Codice	Revision Revisione
01	H32	BE	001	KLP	D0642	13304	00