

Lageplan BE-Fläche Wolf  
Vorschlag Baustelleneinrichtung  
Planimetria area di cantiere Wolf  
Proposta allestimento area di cantiere

Maßstab 1:1000 / scala 1:1000

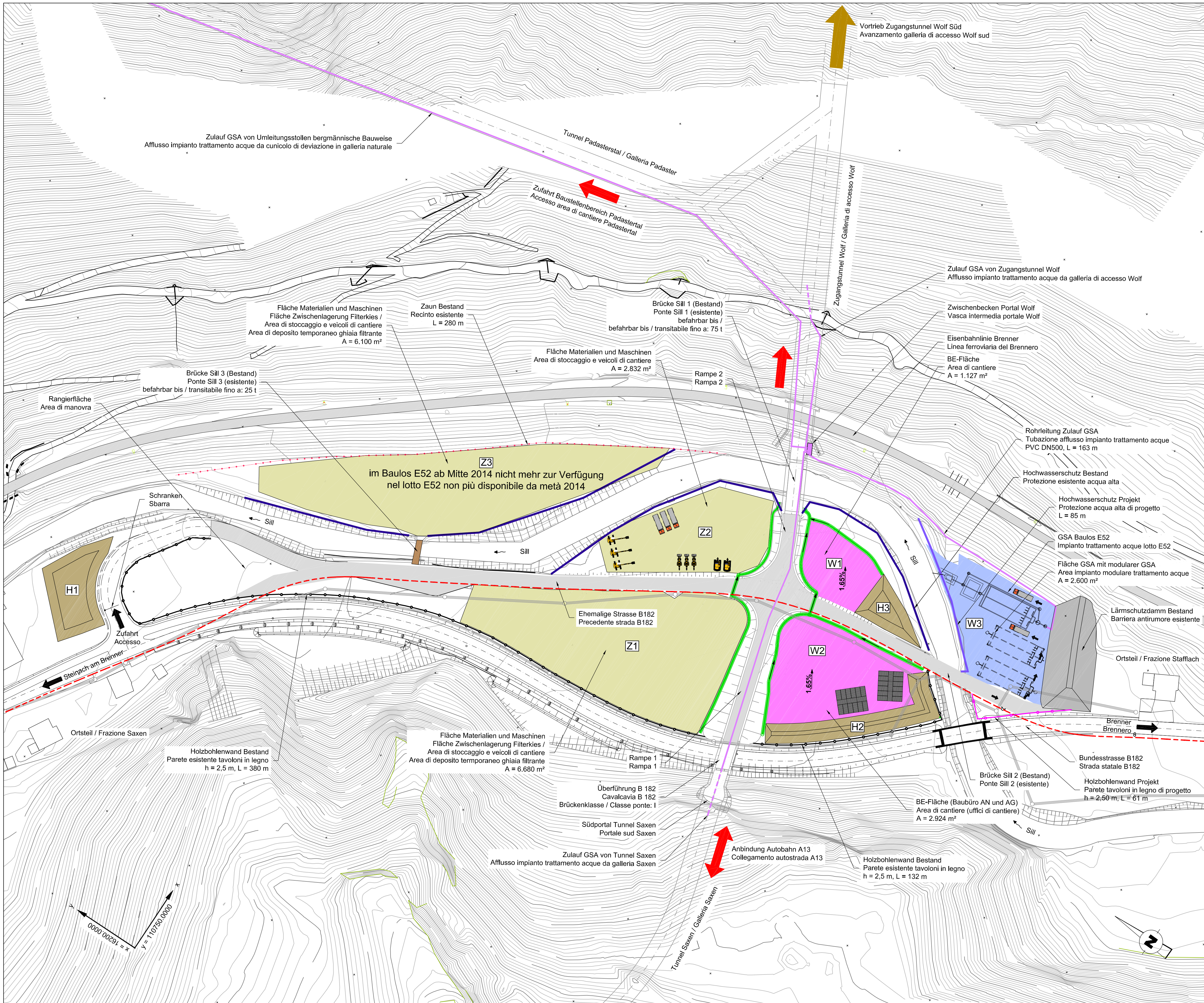

Legende

Legenda

- Zaun Bestand: Recinto esistente
- Holzbohlenwand Bestand: Parete esistente tavoloni in legno
- Holzbohlenwand Projekt: Parete tavoloni in legno di progetto
- Versickerungsmulde: Fossato di dispersione
- Hochwasserschutz Bestand: Protezione esistente acqua alta
- Hochwasserschutz Projekt: Protezione acqua alta di progetto
- BE-Fläche: Area di cantiere
- Zuleitungen GSA: Condotte di adduzione impianto trattamento acque
- Fläche GSA: Area impianto di depurazione acque
- Humusmieten (Bestand aus Baulos E51): Depositi terreno vegetale (esistente da lotto E51)
- Fläche Materialien und Maschinen (Bestand aus Baulos E51): Area di stoccaggio e veicoli di cantiere (esistente da lotto E51)
- Asphaltierte Baustellenstrasse: Strada di cantiere asfaltata
- Baustellencontainer: Container di cantiere
- Schmutzwasserkanal Bestand: Fognatura esistente
- Stromkabel unterirdisch: Cavo elettrico interrato

Koordinatensystem / Sistema di coordinate: BBT\_TM-WGS84  
Höhensystem / Sistema altimetrico: UELN

Bearbeitungsstand  
Stato di elaborazione

Revision / Revisione	Änderungen / Cambiamenti	Verantwortlicher Änderung / Responsabile cambiamento	Datum / Data
50	Endfassung Ausschreibungsplanung / Edizione finale progettazione d'appalto	R. Palla	10.10.2012

Von der Europäischen Union kofinanziert  
Transeuropäisches Verkehrsnetz (TEN-V)



Cofinanziato dall'Unione europea  
Rete transeuropea di trasporto (TEN-T)

AUSBAU  
EISENBAHNACHSE  
MÜNCHEN - VERONA

POTENZIAMENTO  
ASSE FERROVIARIO  
MONACO - VERONA

BRENNER  
BASISTUNNEL

GALLERIA DI BASE  
DEL BRENNERO

AUSSCHREIBUNGSPLANUNG

PROGETTAZIONE D'APPALTO

ERKUNDUNGSLOS E52  
PADASTERTAL

LOTTO DI PROSPEZIONE E52  
PADASTERTAL

Projekteinheit BE-Fläche	Unità di progetto Area di cantiere
Dokumentenart Lageplan	Tipo documento Planimetria
Dokumenteninhalt BE-Fläche Wolf Baustelleneinrichtung	Contenuto documento Area di cantiere Wolf Allestimento area di cantiere

PGW2

PLANUNGSGEMEINSCHAFT WOLF 2

IC - BWB - hbpm - LR - GWU

c/o IC konsultanten Ziviltechniker GmbH  
Schönbühnerstrasse 207, 1120 Wien

DATUM / DATA	NAME / NOME
Bearbeitet / elaborato 14.09.2012	D. Thaler
Gezeichnet / firmato 14.09.2012	T. Steiner
Geprüft / verificato 14.09.2012	R. Palla



Planfreigabe Planer Delibera progettista	Datum / data 10.10.2012	Name / nome R. Palla
Planfreigabe Projektleitung Delibera direzione progetto	Datum / data 25.10.2012	Name / nome W. Eckbauer

Baukilometer Chilometro opera	Von / da Bis / a	Massstab Scala	1 : 1000	Status Dokument Stato documento	FREIGABE DELIBERA
STAA1 / STATO	LOS / LOTTO	Einheit / Unità	Nummer / Numero	Vertrag / Tito documento	Revison / Revisione
01	E52	BE	001	KLP - D0583 - 02295	50