ÜBERSICHTSKARTE / COROGRAFIA

M/SCALA 1:10000

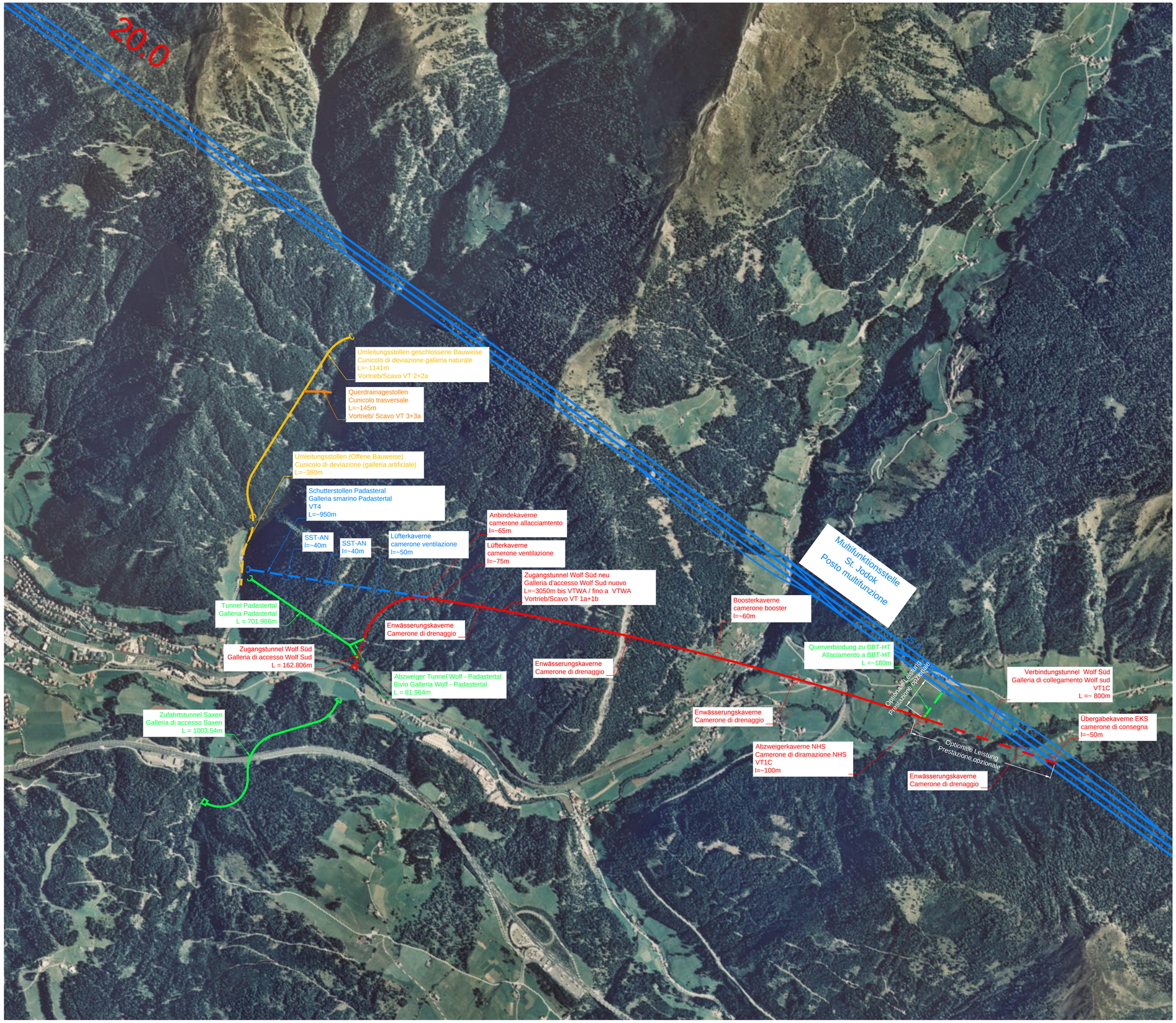

0m 100m 500m 1000m

M/Scala 1:10000

Legende:

- Bestand E51: Herstellen Innenschale + Betonfahrbahn
  costruito E51: Messa in posa rivestimento definitivo + carreggiata
- ZT Wolf Süd neu
  ZT Wolf Sud nuova
- Brenner Basis Tunnel
  Galleria di Base del Brennero
- Umleitungsstollen bergmännisch
  Cunicolo di deviazione galleria naturale
- Umleitungsstollen offene Bauweise
  Cunicolo di deviazione galleria artificiale
- Querdrainagestollen
  Cunicolo trasversale
- Verbindungstunnel ZT Wolf an EKS
  Galleria allaciamtneto ZT Wolf a EKS
- Querverbindung zu BBT-HT
  Allaciamento a BBT-HT
- Schutterstollen
  gallerie di smarino
- Bestand E51: Herstellen Betonfahrbahn
  costruito E51: Messa in posa carreggiata in CLS

Bearbeitungsstand
Stato di elaborazione

Revision / Revisione	Änderungen / Cambiamenti	Verantwortlicher Änderung / Responsabile cambiamento	Datum / Data
50	Endfassung Ausschreibungsplanung/ Edizione finale progettazione d'appalto	H.C Kurzweil	10.10.2012

Von der Europäischen Union kofinanziert
Transeuropäisches Verkehrsnetz (TEN-V)

Cofinanziato dall'Unione europea
Rete transeuropea di trasporto (TEN-T)

AUSBAU EISENBAHNACHSE MÜNCHEN - VERONA

POTENZIAMENTO ASSE FERROVIARIO MONACO - VERONA

BRENNER BASISTUNNEL

GALLERIA DI BASE DEL BRENNERO

AUSSCHREIBUNGSPLANUNG

PROGETTAZIONE D'APPALTO

ERKUNDUNGSLOS E52 PADASTERTAL

LOTTO DI PROSPEZIONE E52 PADASTERTAL

Projekteinheit: Tunnel

Unità di progetto: Galleria

Dokumentenart: Lageplan

Tipo documento: Planimetria

Dokumenteninhalt: Übersichtskarte

Contenuto documento: Corografia

PGW2

PLANUNGSGEMEINSCHAFT WOLF 2

iC - BWB - hbpm - LR - GWU

c/o iC consulenten Ziviltechniker GmbH
Schönbrunnerstrasse 297, 1120 Wien

	DATUM / DATA	NAME / NOME
Bearbeitet / elaborato	01.02.2012	Hoa
Gezeichnet / firmato	30.03.2012	Kur
Geprüft / verificato	30.03.2012	Kur

BBT
Galleria di Base del Brennero
Brenner Basistunnel BBT SE

	Datum / data	Name / nome
Planfreigabe Planer / Delibera progettista	10.10.2012	H.C Kurzweil
Planfreigabe Projektleitung / Delibera direzione progetto	25.10.2012	W.Eckbauer

Baukilometer / Chilometro opera: Von / da xx+xxx,000; Bis / a xx+xxx,000

Massstab / Scala: 1:10000

Status Dokument / Stato documento: FREIGABE / DELIBERA

STAAT / STATO	LOS / LOTTO	Einheit / Unità	Nummer / Numero	Dokumentenart / Tipo documento	Vertrag / Contratto	Forth. Nummer / Numero progress.	Revision / Revisione
01	E52	TU	001	KLP	D0583	01001	50